



Via Cadorna 17 - 28922 Verbania - mail: info@cai-pallanza.it

## **Gita Escursionistica - 12-13-14 Luglio 2019**

### **A spasso tra valli Antrona Zwischbergental e Bognanco**

Suggestiva traversata intervalliva ad anello, di tre giorni e due pernottamenti in rifugio, comprendente le famose Coronette di Camposecco.

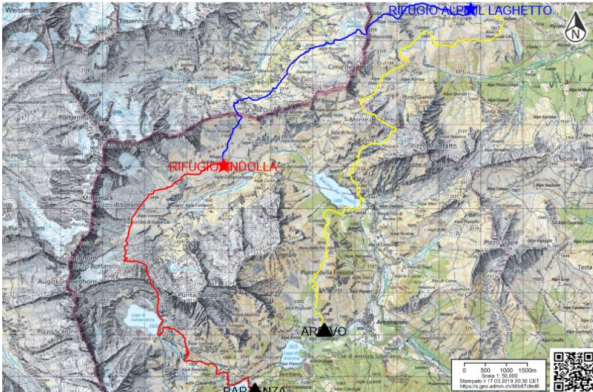

estratto della Carta Nazionale Svizzera



#### **Scheda tecnica**

##### **1° giorno-Ve 12/07/2019** **Coronette di Camposecco**

**Distanza** : 11 Km  
**Dislivello +** : 1450 mt  
**Dislivello -** : 750 mt  
**Difficoltà** : EE  
**Tempi perc.** : 7h

-Lago di Campliccioli 1350mt  
-Lago di Camposecco 2320mt  
-Coronette di Camp. 2650mt  
-Bivacco Varese 2600mt  
-Rifugio Andolla 2050mt

\*Un' auto verrà lasciata al punto d'arrivo all'Alpe Ronco 1070mt, per diminuire il disl. della prima tappa

##### **2° giorno-Sa 13/07/2019** **I laghi ed i passi**

**Distanza** : 10 Km  
**Dislivello +** : 750 mt  
**Dislivello -** : 750 mt  
**Difficoltà** : E  
**Tempi perc.** : 5h

-Rifugio Andolla 2050mt  
-Passo Andolla 2420mt  
-Laghi di Pontimia 2250mt  
-Passo di Pontimia 2387mt  
-Laghi di Campo 2280mt  
-Passo di Campo 2180mt  
-Rif. Alpe il Laghetto 2050mt

\*Possibilità arrivati al rifugio di raggiungere il lago di Oriaccia viaggiando "leggeri".

##### **3° giorno-Do 14/07/2019** **Lago dei Cavalli e Cheggio**

**Distanza** : 14 Km  
**Dislivello +** : 1100 mt  
**Dislivello -** : 2100 mt  
**Difficoltà** : E  
**Tempi perc.** : 8h

-Rif. Alpe il Laghetto 2050mt  
-Passo di Campo 2180mt  
-Alpe Campo 1980mt  
-Alpe Preia 2060mt  
-Passo Della Preia 2322mt  
-Passo Castello 2400mt  
-Bocchetta dei Pianei 2310mt  
-Laghi di Pianei 2340mt  
-Lago dei Cavalli 1470mt  
-Passo della Forcola 1920mt  
-Antrona Alpe Ronco (auto)

**MASSIMA DIFFICOLTA': EE si richiede adeguata preparazione sia tecnica che fisica.**

**Massimo 12 posti. Solo tesserati CAI con bollino in regola (tessera a seguito).**

**Quota individuale 95€ con caparra di 20€ all'atto dell'iscrizione.** La quota comprende trattamento di 1/2 pensione (bevande escluse) ai rifugi CAI Andolla e Alpe il Laghetto e contributo per le spese di trasferimento che verrà effettuato con auto private.

**Attrezzatura:** Calzature (pedule alte obbligatorie) ed abbigliamento adeguati all'itinerario con cambio per 3 giorni. Zaino con dotazione personale completa (prevedere anche toeletta per doccia) e scorte alimentari ed idrica per spuntini e pranzi al sacco. Possibilità di rifornirsi di cibo presso il rifugio per il 2° ed il 3° giorno. **Sacco lenzuolo OBBLIGATORIO.**

A tutti i partecipanti verrà fornita via mail una descrizione dettagliata dell'itinerario e dell'equipaggiamento necessario. Per qualsiasi ulteriore info contattare gli organizzatori.

**Ritrovo e trasferimenti:** Il ritrovo è fissato per le ore **6:30 di venerdì 12/07/2019** presso il parcheggio antistante la Questura di Verbania Corso Nazioni Unite 18.

**Prenotazioni e info.:** Marco Bizzozero - cell.349/8733955 - mail: mbizzo66@gmail.com  
Fabio Dellamora - cell.366/3447351 - mail: fabius099@gmail.com

**Chiusura iscrizioni entro venerdì 05/07/19.**

**N.B. - Si ricorda che al momento dell'iscrizione si accetta tacitamente il "Regolamento escursioni sezionale" che si può consultare sul sito [www.cai-pallanza.it](http://www.cai-pallanza.it) ed affisso in sede nella bacheca. Per chiarimenti sulla classificazione delle difficoltà delle escursioni consultare sempre il sito nell'apposita sezione.**